



**RECARTUCHOS**  
**AV 5A NTE # 24N-41 - CALI - VALLE**  
**TEL: 3809026**

Orden: 7705    Fecha Creación: 2022-08-01

**CLIENTE**

Nombre:    **COMPUELITE SERVICIOS SAS**  
Telefono:    **6642424**

Direccion:    **AV 5 NORTE 37AN 166 LA FLORA**  
Email:    **servicliente@compuelite.com.co**

**NOTA: A PARTIR DE LA FECHA DE CREADA LA ORDEN, IMPRESORA QUE NO SEA RECLAMADA SE CONSIDERA EN ABANDONO**

**EQUIPO**

Tipo Equipo:	Impresora
Equipo:	EPSON L5190
Marca:	EPSON
Modelo:	L5190
Serie:	X5NQ039127
Falla:	01/08/2022 CLIENTE DICE QUE NO IMPRIME Y QUE ESTA BOTANDO TINTA, EL EQUIPO INGRESA SIN SER PROBADO DEBIDO A QUE SE DEBE REALIZAR UNA VERIFICACION DE LAS PARTES INTERNAMENTE. SE DESCONOCE ESTADO.
Accesorios:	SIN CABLES, CON CARTUCHOS, NIVEL DE TINTA NEGRO ACABADO, LOS COLORES ESTAN A LA MITAD
Repuestos:	-
Mano de Obra:	-
Tecnico Asignado:	-
Fecha de Entrega Prometida:	-
Notas Tecnicas:	PDTE
Informe Final:	PDTE
Observaciones:	PDTE

Firma \_\_\_\_\_

Aclaracion \_\_\_\_\_



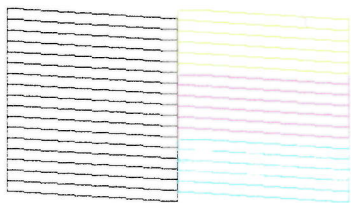

BK

Y  
M  
C

Serial Number  
Firmware

X5NQ039127  
01.83.VF04K9

Borderless  
Color Pages  
B/W Pages

0  
0

With Border  
Color Pages  
B/W Pages

7407  
33244

Blank Pages  
Total Pages  
ADF Pages  
First Time Printing

520  
41171  
107  
2019/09/04



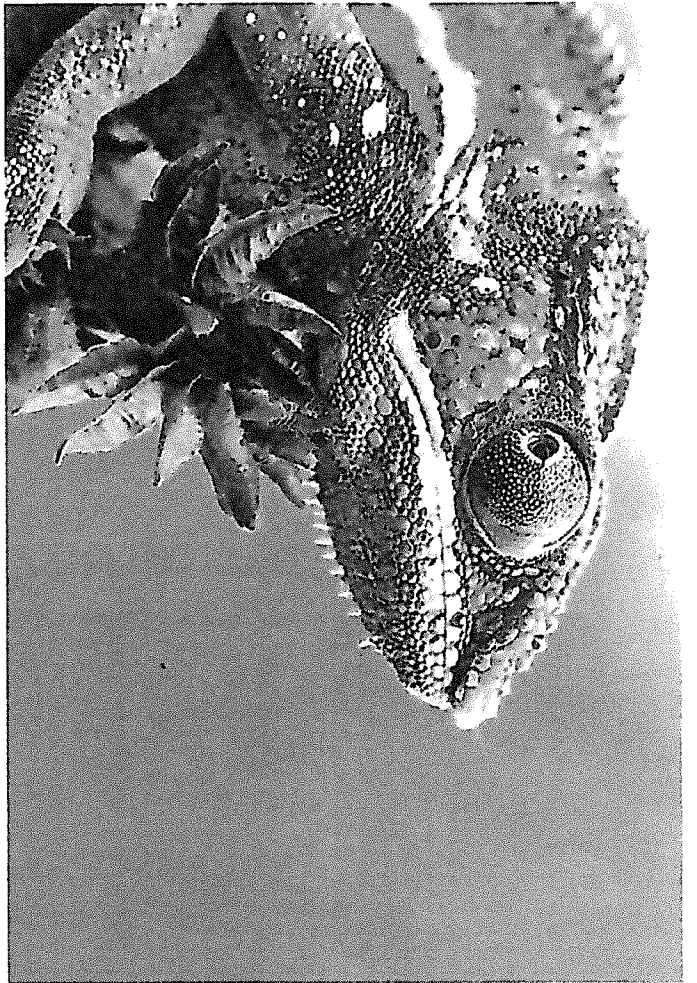



## Página de prueba de la impresora de Windows

Instaló correctamente su EPSON L5190 Series en DESKTOP-6FKFC4N.

### PROPIEDADES DE LA IMPRESORA

Hora de envío: 4:03:32 p. m.  
Fecha: 5/08/2022  
Nombre de usuario: DESKTOP-6FKFC4N\Sopor  
Nombre del equipo: DESKTOP-6FKFC4N  
Nombre de impresora: EPSON L5190 Series (Copiar 1)  
Modelo de impresora: EPSON L5190 Series  
Compatibilidad de color: Sí  
Nombres de puerto: USB016  
Formato de datos: RAW  
Nombre de recurso compartido de impresora:  
Procesador de impresión: winprint  
Entorno de SO: Windows x64

### PROPIEDADES DE CONTROLADOR DE IMPRESIÓN

Nombre del controlador: EPSON L5190 Series  
Tipo de controlador: Tipo 3: modo usuario  
Versión del controlador: 2.61.3.0

### ARCHIVOS DE CONTROLADOR DE IMPRESORA ADICIONALES

C:\WINDOWS\system32\spool\DRIVERS\x64\3\E\_YDSPURE.DLL  
C:\WINDOWS\system32\spool\DRIVERS\x64\3\E\_YJBCURE.DLL  
C:\WINDOWS\system32\spool\DRIVERS\x64\3\E\_YUMRURE.DLL  
C:\WINDOWS\system32\spool\DRIVERS\x64\3\E\_YBN0URE.BIN  
C:\WINDOWS\system32\spool\DRIVERS\x64\3\E\_YCONURE.DLL  
C:\WINDOWS\system32\spool\DRIVERS\x64\3\E\_YAUDURE.DLL  
C:\WINDOWS\system32\spool\DRIVERS\x64\3\E\_YREDURE.DLL  
C:\WINDOWS\system32\spool\DRIVERS\x64\3\E\_WATO46.EXE  
C:\WINDOWS\system32\spool\DRIVERS\x64\3\E\_YTSURE.EXE  
C:\WINDOWS\system32\spool\DRIVERS\x64\3\E\_YTSURE.DAT  
C:\WINDOWS\system32\spool\DRIVERS\x64\3\E\_YTNTURE.DLL  
C:\WINDOWS\system32\spool\DRIVERS\x64\3\E\_TTN1URE.PTN  
C:\WINDOWS\system32\spool\DRIVERS\x64\3\E\_TTN2URE.PTN  
C:\WINDOWS\system32\spool\DRIVERS\x64\3\E\_TTN3URE.PTN  
C:\WINDOWS\system32\spool\DRIVERS\x64\3\E\_TTN4URE.PTN  
C:\WINDOWS\system32\spool\DRIVERS\x64\3\E\_TTN5URE.PTN

...